

1:5

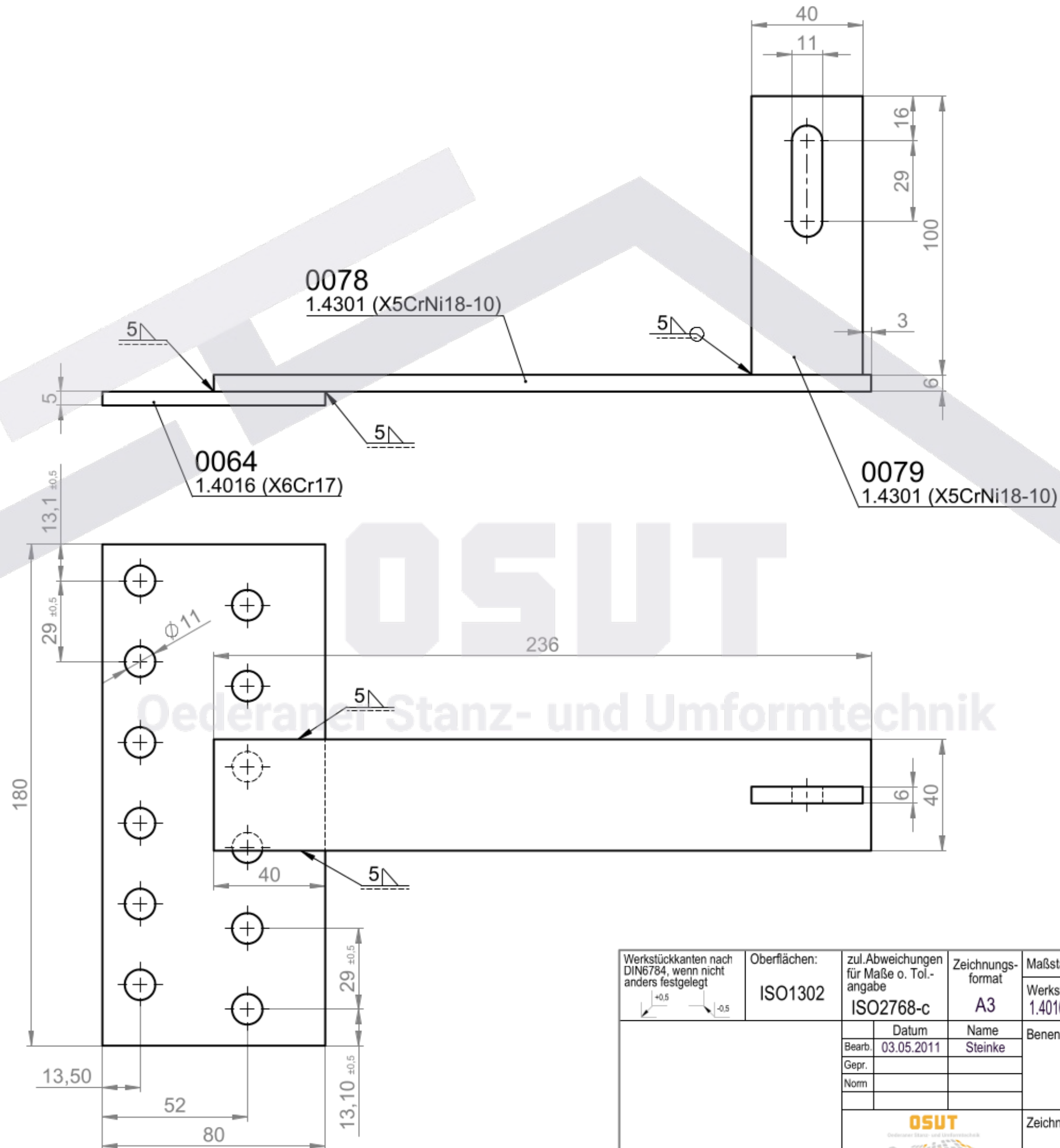
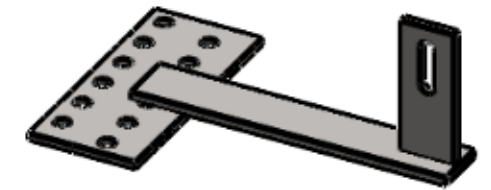

Werkstückkanten nach DIN6784, wenn nicht anders festgelegt 	Oberflächen: ISO1302	zul. Abweichungen für Maße o. Tol.-angabe ISO2768-c	Zeichnungsformat A3	Maßstab 1:1.5	Anzahl	Gewicht 1.1 kg									
				Werkstoff/Halbzeug 1.4016 (X6Cr17) + 1.4301 (X5CrNi18-10) + 1.4301 (X5CrNi18-10)											
<table border="1"> <tr> <td>Bearb.</td> <td>Datum</td> <td>Name</td> </tr> <tr> <td>Gepr.</td> <td>03.05.2011</td> <td>Steinke</td> </tr> <tr> <td>Norm</td> <td></td> <td></td> </tr> </table>				Bearb.	Datum	Name	Gepr.	03.05.2011	Steinke	Norm			Benennung Sparrenanker Schieferdach		
Bearb.	Datum	Name													
Gepr.	03.05.2011	Steinke													
Norm															
				Zeichnungsnummer 4632		Blatt 1 1 Bl.									
Zust.	Änderung	Datum	Name	Revision	Ers.f.	Ers.d.									